住吉区ボランティア・市民活動センターたより

2023年　5月号
Vol.１９４
２月号と９月号は休刊

社会福祉法人　大阪市住吉区社会福祉協議会
住吉区ボランティア・市民活動センター
〒558-0021　大阪市住吉区浅香1－8－47
TEL06-6607－8181　（担当:三宅）

ふらっと楽しむすみよし、再開♪

３月１１日（土）、実に４年ぶりとなる「ふらっと楽しむすみよし」が開催されました。コロナ禍で中止が続きましたが、さまざまな制約が残る中、たくさんの方々のご協力のおかげで、舞台や屋台、展示など、“みんなでつくる”“みんなで楽しむ”イベントができたと思います。みなさま、おつかれさまでした。

▲すみちゃんにも久しぶりに会えました♪

ボランティア交流会開催！

３月２７日（月）、ボランティア交流会を開催しました。武庫川女子大学の松端克文先生による「ボランティアの魅力再発見」と題した講演を通じて活動の意義や意味を楽しく振り返りました。参加者アンケートも満足度が高い結果となり、今後もこのような機会を継続的に持ちたいと思います。

▲活動を振り返りながら講演に聞き入る

＜ボランティア保険について＞

ボランティア保険の加入はお済みですか？安心して活動するために保険です。お手続きがまだの方は早めの加入をお勧めします。

交流スペースより

交流スペースとは、住吉区民センター図書館棟２階にある、区民の皆さんとともにつくる市民活動、そのつながりづくりを応援するためのスペースです。どなたでもお立ち寄りください。

＼　ミニ図書館もあります♪　／

開館日：火と金の週２日
時間：１３時～１６時
場所：住吉区民センター図書館棟２階

エコキャップ運動　ご報告

ペットボトルキャップの回収にご協力いただき、ありがとうございます。３月は３０ｋｇの寄付があり、約７人分のワクチンになりました！（１，３００個くらいで１人分）

プルタブや古切手の寄付もありがとうございます！

ボランティア募集

・　住吉区ボランティア・市民活動センター　・

「点字教室」受講生募集中　全10回

◇点字を通して学び、視覚障がい者への理解を深め、ボランティア活動を始めませんか？

日時：５月１０日～７月１２日　毎週水曜日

時間：午後１時３０分～３時３０分

場所：住吉区民センター集会室４
（南住吉３－１５－５６）

内容：点字に関する基礎知識・実技
（点字板の貸し出しあり）

対象：点字に関心のある方
点訳ボランティアとして活動いただける方

定員：１０人（多数抽選）
※ご参加いただけない方のみ連絡します

持ち物：筆記用具（テキストをお渡しします）

講師：ボランティアサークル　アネモス

申込：電話、ＦＡＸ、ハガキにて、
①氏名②年齢③住所④電話番号「点字教室申込」の旨をお知らせください。

締切：令和５年５月２日

郵送ボランティア【受付No.２８】

◇どんな活動をしようか迷っている方、まだ活動をしたことがない方など、お気軽にお越しください！持込の協力だけでも大歓迎です！

【活動日時】５月１６日　火曜日
午後２時～３時３０分

【活動場所】住吉区社会福祉協議会
（住吉区浅香１－８－４７）

【活動内容】ボランティア・市民活動センターたより郵送作業、宛名シール貼り、設置先への持ち込み等

◇申し込み不要です。
お気をつけてお越しください。

※感染状況によって中止する場合があります

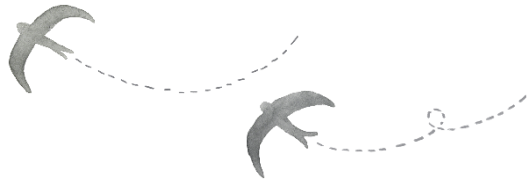

新任のお知らせ

住吉区ボランティア担当
三宅 陸斗

新たにボランティア担当となりました。まだ慣れないことばかりですが、困っている人と助けたい人、それぞれの橋渡しを充実させられるように頑張ります。よろしくお願いいたします。

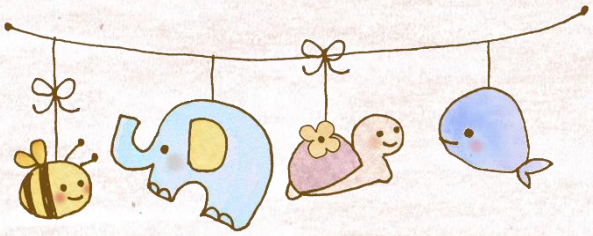

通学付き添いボランティア【受付No.５４】

◇４月から高校に入学される方（知的障害のある方）の通学に付き添うボランティアです。

【活動日時】要相談（４月から）
行き：午前７時ごろ　ご自宅集合
帰り：午後４時ごろ　高校集合

【活動場所】ご自宅から高校の通学路
（駅：住吉東⇔難波⇔市バス２０分）

【活動内容】通学の付き添い（片道１時間）

【その他】通学途中に電車やバスに乗りますが、その分の交通費は支給されます。

◇行きだけ・帰りだけでもOK！
◇週１回や月１回でも大歓迎です

活動はコーディネーターと調整しながら詳細を決定していきます。

ボラセンたよりを見て、使用済み切手やエコキャップを持ち込んでくださる方が増えました。なかなか時間が取れない方でも、自宅にいてその日から気軽にできるボランティアのひとつですね！